

國立臺南高級海事水產職業學校

National Tainan Senior Marine & Fishery Vocational High School



正式報名作業 退件標準

108學年度臺南區高級中等學校免試入學 學生報名表 試模擬

檢核碼



11760F9E4220C49BAB

第1頁/共1頁

報名單位	<input checked="" type="checkbox"/> 集體報名 (學校：114502臺南市立仁德文賢國中)					<input type="checkbox"/> 個別報名	
學生姓名			班級座號				
報名身分	一般生		准考證號碼			性別	<input type="checkbox"/> 男 <input checked="" type="checkbox"/> 女
報名費優待資格	一般			電話			
身分證統一編號				出生年月日	民國		
原就讀國民中學	臺南市立仁德文賢國中			畢業狀態	畢業民國年：108 畢業肄業： <input checked="" type="checkbox"/> 畢業 <input type="checkbox"/> 肄業		
通訊處						是否取得保障名額資格	是
【多元學習表現】合計 48 分		競賽成績：0分 獎勵紀錄：15分 社團參與：8分 服務學習：15分 體適能：10分					
【教育會考表現】合計 22 分		寫作測驗：5級分 國文：基礎(B++) 英語：基礎(B++) 數學：基礎(B++) 社會：精熟(A) 自然：基礎(B++)					
【志願資料】※括號內分數為該志願總積分得分※1_1表示第一志願序之第一志願校、2_1表示第二志願序之第一志願校…以此類推。							
1_1	國立新化高級中學_普通科(90)						
1_2	國立新豐高級中學_綜合高中(90)						
1_3	國立臺南大學附屬高級中學_綜合高中(90)						
1_3	國立臺南大學附屬高級中學_普通科(90)						
2_1	臺南市立南寧高級中學_普通科(89)						
2_2	臺南市立永仁高級中學_普通科(89)						
2_3	國立臺南高級商業職業學校_觀光事業科(89)						
2_3	國立臺南高級商業職業學校_廣告設計科(89)						
3_1	國立臺南家齊高級中等學校_流行服飾科(88)						
3_1	國立臺南家齊高級中等學校_普通科(88)						
3_1	國立臺南家齊高級中等學校_餐飲管理科(88)						
3_2	臺南市私立港明高級中學_普通科(88)						
3_3	國立臺南高級海事水產職業學校_商業經營科(88)						
4_1	高雄市立路竹高級中學_普通科(87)						
4_2	臺南市立大灣高級中學_普通科(87)						
4_3	國立岡山高級中學_普通科(87)						
5_1	國立北門高級中學_普通科(76)						
5_2	國立後壁高級中學_普通科(76)						
5_3	臺南市私立瀛海高級中學_普通科(86)						
6	臺南市私立長榮高級中學_普通科(85)						

學生簽名 <small>「請以正楷中文簽全名，字跡端正不得潦草，且不得以鉛筆簽名，如有塗改，請在塗改處蓋章。」</small>		國中承辦人簽章 (集體報名)	
父母(或監護人) 簽名 <small>「請以正楷中文簽全名，字跡端正不得潦草，且不得以鉛筆簽名，如有塗改，請在塗改處蓋章。」</small>		國中教務處簽章 (集體報名)	

正式報名作業退件標準

國立臺南高級海事水產職業學校

類型	樣態	備註
一、表件形式錯誤類型	1.MD5碼檢核異常	
	2. <u>報名表列印不清</u> <u>報名表汙損，致明顯影響資料判讀的正確性者</u>	
二、簽名瑕疵類型	1.鉛筆簽名	
	2. <u>未簽全名或簽英文</u>	雙親均為外籍人士
	3. <u>僅有蓋章</u>	
	4. <u>學生與家長簽名欄位錯置</u>	
	5. <u>學生</u>	

正式報名作業退件標準

國立臺南高級海事水產職業學校

National Tainan Senior Marine & Fishery Vocational High School



類型	樣態	備註
三、志願瑕疵類型	1.志願部分畫線/塗改	
	<u>2.志願部分箭頭註記調整</u>	
	3.志願部分標記任何形式符號	
四、積分瑕疵類型	1.積分塗改	
	2.積分標記標記任何形式符號	
五、基本資料塗改	1.姓名/性別/學號 /電話/住址塗改	
六、附件不全類型	<u>1.證明文件有限期限已過</u>	

國立臺南高級海事水產職業學校

National Tainan Senior Marine & Fishery Vocational High School



錯誤樣態釋例

錯誤樣態釋例

國立臺南高級海事水產職業學校

National Tainan Senior Marine & Fishery Vocational High School



報名表塗改

學生簽名	曾智弘	國中教務處戳章 (集體報名)
父母(或監護人) 簽名	曾明星	國中承辦人簽章 (集體報名)

通訊處	新竹縣竹北市鹿場里2鄰福興東路1段316號	聯絡電話
-----	-----------------------	------

【多元學習表現】合計 40 分 (本項總分 52 分, 採計上限 40 分)

錯誤樣態釋例

國立臺南高級海事水產職業學校

National Tainan Senior Marine & Fishery Vocational High School



簽名應為全名、正楷、中文

9_1	國立苗栗高級中學_普通科
10_1	新北市私立臺北海洋技術學院_數位遊戲與動畫設計科
學生簽名	張祐豪
父母(或監護人)簽名	財

※以上資料經本校

學生簽名	林庭伊
父母(或監護人)簽名	梁寶燕

※以上資料經本

學生簽名	連毅伯
父母(或監護人)簽名	Mary

※以上資料經本校

學生簽名	林庭伊
父母(或監護人)簽名	Lee

※以上資料經本

錯誤樣態釋例

國立臺南高級海事水產職業學校

National Tainan Senior Marine & Fishery Vocational High School

學生或家長塗
改姓名，不應
由學校蓋章

9_1	國立大湖高級職業學校_園藝科	
10_1	苗栗縣私立中興高級商業學校_時尚造型科	
學生簽名	陳 肅銓	國中教務處戳章 (集體報名)
父母(或監護人) 簽名	陳 展 福	國中承辦人簽章 (集體報名)



※以上資料經本校確認無誤，謹此證明（塗改以系統平台資料為準）。

正確處理方式
應用自己或家
長核章

學生簽名	張 雅 新	國中教務處戳章 (集體報名)
父母(或監護人) 簽名	張 莉 新	國中承辦人簽章 (集體報名)



※以上資料經本校確認無誤，謹此證明（系統平台資料為準）。

錯誤樣態釋例

國立臺南高級海事水產職業學校

National Tainan Senior Marine & Fishery Vocational High School



父母雙方若同時簽名，請於簽名欄位裡

學生簽名	蕭樂局	國中教務處戳章 (集體報名)
父母(或監護人) 簽名	蕭文輝	國中承辦人簽章 (集體報名)

※以上資料經本校確認無誤，謹此證明（塗改以系統平台資料為準）

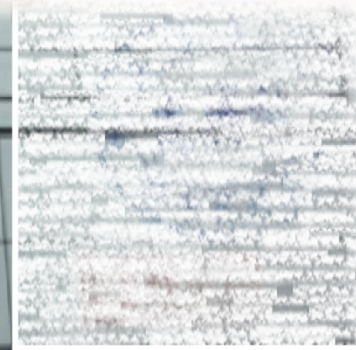

代 簽

學生簽名	彭好婷	國中教務處戳章 (集體報名)
父母(或監護人) 簽名	徐若佳	國中承辦人簽章 (集體報名)

※以上資料經本校確認無誤，謹此證明（塗改以系統平台資料為準）



錯誤樣態釋例

國立臺南高級海事水產職業學校

National Tainan Senior Marine & Fishery Vocational High School



承辦人員錯章

0_1 國立臺南高級中學_普通科			
10_1 苗栗縣立苑裡高級中學_綜合高中			
學生簽名		國中教務處戳章 (集體報名)	
父母(或監護人) 簽名		國中承辦人簽章 (集體報名)	

※以上資料經本校確認無誤，謹此證明(塗改以系統平台資料為準)。

志願表塗改

原就讀國民中學	測試國中	畢業狀態
通訊處	100 測試地址	
【多元學習表現】合計 50 分	競賽成績：0分 獎勵紀錄：10分 社團參與：10分 服務學習：15分 體適能	
【教育會考表現】合計 0 分	寫作測驗：0級分 國文：(缺)() 英語：(缺)() 數學：(缺)()	
【志願資料】※括號內分數為該志願總積分得分 ※1_1表示第一志願序之第一志願校、2_1表示第二志願序之後以6, 7, 8...表示。		
1_1	國立臺南第二高級中學_普通科(70)	
1_2	國立臺南第一高級中學_普通科(70)	
1_3	臺南市立大灣高級中學_普通科(70)	
2_1	國立臺南高級商業職業學校_資料處理科(69)	
2_1	國立臺南高級商業職業學校_商業經營科(69)	